CF-F9J, CF-S9J, CF-S9Y, CF-N9J, CF-R9J シリーズ
(Windows XP)
サウンドドライバーアップデート手順書

公開日　2010/04/06

本書では、上記機種のサウンドドライバーを、3.79.0.0 にアップデートする手順について説明します。
なお、サウンドドライバーのバージョンがすでに上記バージョンになっている場合は、アップデートする必要はありません。

【ご注意】

- **サウンドドライバーのアップデートプログラムを実行する際は、必ず「コンピューターの管理者」の権限のユーザーでログオンしてください。（ユーザーの簡易切り替え機能を使わずにコンピューターの管理者の権限でログオンして操作してください。）**

【お願い】

サウンドドライバーのアップデートを行う際には、以下の事項をお守りください。

- **AC アダプター、および充分に充電されたバッテリーパックを接続しておいてください。**
- **USB 機器、PC カード等の周辺機器はすべて外してください。**
- **サウンドドライバーアップデートプログラム以外のアプリケーションソフトはすべて終了してください。**

【アップデート方法】

サウンドドライバーのアップデートは下記の流れで行います。

1. サウンドドライバーのバージョン確認
2. サウンドドライバーのダウンロードと展開
3. 旧バージョンのドライバーのアンインストールと再起動
4. 新バージョンのドライバーのインストールと再起動
5. アップデートしたサウンドドライバーのバージョン確認

サウンドドライバーのアップデートは、必ず最後まで行ってください。途中で中断した場合、正常動作は保証できません。

1. サウンドドライバーのバージョン確認

サウンドドライバーのバージョンは、下記の手順で確認します。

(1) [スタート]-[すべてのプログラム]-[Panasonic]-[PC 情報ビューアー]-[PC 情報ビューアー]をクリックします。

(2) [プログラム２]をクリックし、「Conexant HD Audio」のバージョンを確認します。

(3) サウンドドライバーのバージョンが「3.79.0.0」になっている場合は、アップデートする必要はありません。

2. サウンドドライバーのダウンロードと展開

サウンドドライバーを、アップデートするためには、まずダウンロードページに掲載されているプログラムをダウンロードした後、対象機種の Windows 上で実行し、展開先フォルダーにファイルを展開します。

掲載されているプログラム：

sound_3.79.0.0_s9n9r9f9_1111_xp_d100328.exe

(1) ダウンロードしたプログラムをダブルクリックして実行します。

(2) 使用許諾契約の画面が表示されますので、内容をよくお読みいただき、「はい」をクリックしてください。

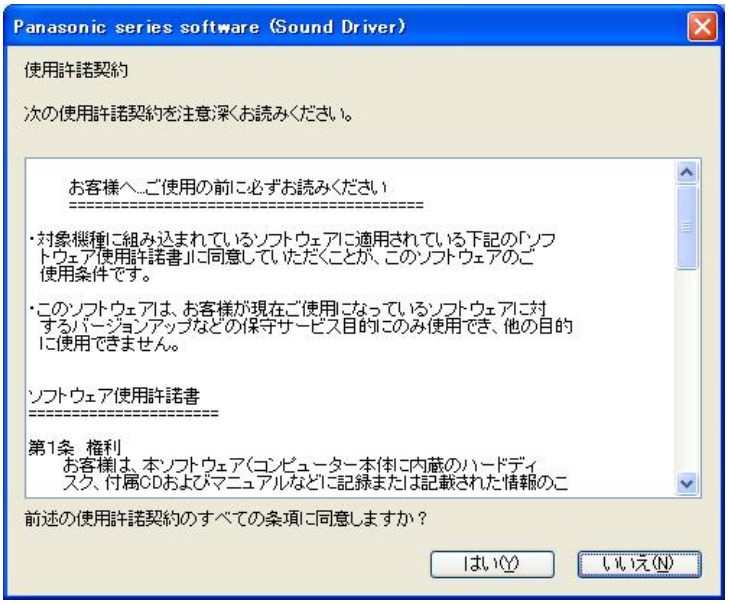

(3) 展開先フォルダーを設定する画面が表示されます。展開先フォルダーは、プログラムが自動的に作成しますので、特に変更する必要はありません。(変更する場合は、必ず、本体のハードディスク上のフォルダーを指定してください。展開先フォルダーは標準では「c:¥util2¥drivers¥sound」が設定されています。)
「OK」をクリックしてください。

(4) しばらくすると展開が完了し以下のメッセージが表示されます。OK を押してください。

3. 旧バージョンのドライバーのアンインストールと再起動

以下の手順にしたがって、サウンドドライバーをアンインストールしてください。

(1) [スタート]-[コントロールパネル]-[プログラムの追加と削除]をクリックします。

(2) [Conexant HD Audio]を選択し、[変更と削除]ボタンをクリックします。

(3) しばらく(30 秒ほど)して[プログラムの追加と削除]画面上から[Conexant HD Audio]が消えたらアンインストール完了です。

(4) 再起動してください。

４.新バージョンのドライバーのインストールと再起動

起動時に「新しいハードウェアの検出ウィザード」が表示されます。
キャンセルボタンを押して以下の手順にしたがって、サウンドドライバーをインストールしてください。

(1) サウンドドライバーが展開されたフォルダー(c:¥util2¥drivers¥sound)内のsetup(拡張子付きでファイル名表示の場合は setup.exe)のアイコンをダブルクリックします。

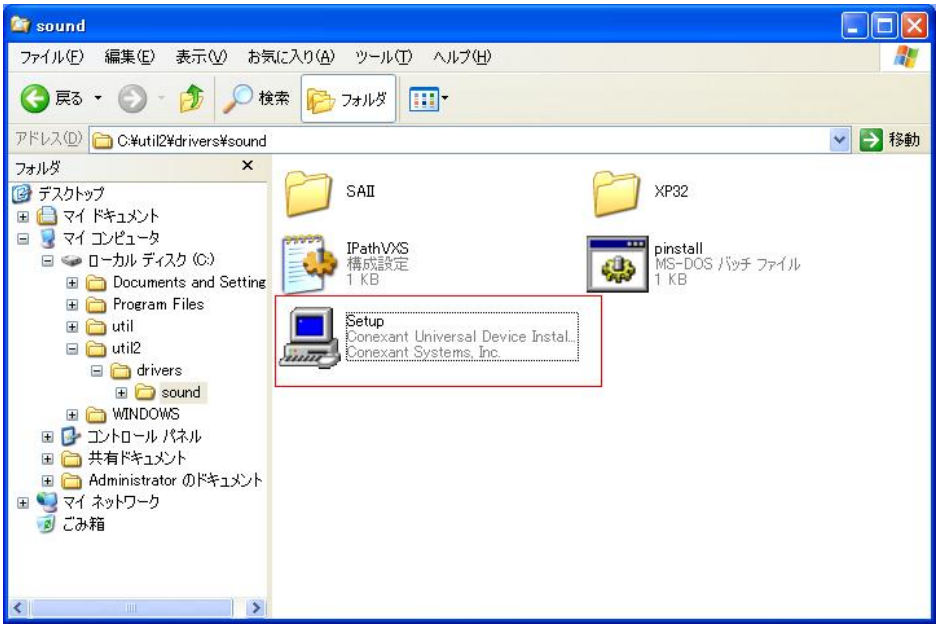

(2) 「デバイスドライバのインストールウィザードへようこそ」画面で「OK」をクリックします。

(3) 左上に「デバイスドライバのインストールウィザード」が表示され、しばらくすると「デバイスドライバのインストールが完了しました」と表示されます。
結果が「成功」であることを確認して、OK ボタンをクリックします。

(4) 再起動してください。

5.アップデートしたサウンドドライバーのバージョン確認

アップデート終了後、上記【1.サウンドドライバーのバージョン確認】に記載の手順にしたがって、サウンドドライバーのバージョンが「3.79.0.0」と記載されていることを確認してください。

サウンドドライバーのアップデート作業は以上で完了です。